

# 「サイバーセキュリティ月間」の実施について

# 広報

毎年2月1日から3月18日は「サイバーセキュリティ月間」です。

インターネットは非常に便利ですが、さまざまな危険性も潜んでいます。

この機会に、サイバーセキュリティや正しいインターネットの利用について考えてみましょう!

## ◎サイバー空間の脅威と現状

昨今、インターネットにおいて新たなサービスが次々と展開され、経済活動や金融サービスなど、私達の生活になくてはならないものになっています。

一方で、全国及び県下ではSMS（ショートメッセージサービス）を悪用して個人情報を読み取る「**スミッシング**」と呼ばれる手口を契機としたインターネットバンキングの不正送金事件やスマートフォン決済サービスの不正使用事件が多発するなど、生活に影響を及ぼすサイバーセキュリティに関する問題が多数報じられ、本県においてもインターネットなどを利用した詐欺や悪質商法など、サイバー空間におけるトラブルや犯罪被害の相談が、平成26年以降、毎年、千件以上寄せられている状況にあります。



### 【スミッシング被害防止のポイント】

- メッセージに記載されているURLを安易にクリックしない。
- メッセージ内容に慌てることなく、送信元・URL等が正規のサイトのものかどうかクリックする前に確認する。
- メッセージに不自然な日本語があるなど不審な点がないか確認する。

### 【サービスの不正使用被害防止のポイント】

- OSやアプリを最新の状態に保つ。
- ID・パスワードを使い回さない。
- パスワードは複雑なものにする。
- 複数の認証方法等を取り入れる。
- ウイルス対策ソフト等を導入する。



## 管内事故発生状況

### 12月中の事故発生状況

物損事故 27件  
人身事故 0件

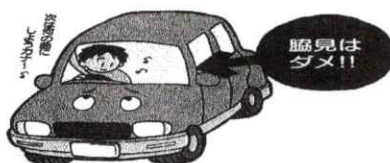

年末にかけて事故が増加しています。交通ルールを守り、安全快適な運転を心がけましょう。

## 古物商・古物市場主の皆様へ

令和2年4月1日

### 改正古物営業法全面施行実施

令和2年4月1日以降も引き続き、古物営業を営もうとする全ての古物商及び古物市場主は令和2年3月31日までに、「主たる営業所又は古物市場その他の営業所又は古物市場の名称及び所在地の届出」をする必要があります。

なお、これをしなかった場合、営業許可を失効することとなりますので、まだ届出をされていない方は、速やかに届出を済ませますようお願いいたします。

詳しくは、

**有田警察署生活安全刑事課**

までお問い合わせください。



# 『サイバーセキュリティ月間』の実施について

# 広報

毎年2月1日から3月18日は

「サイバーセキュリティ月間」です。

インターネットは非常に便利ですが、さまざまな危険性も潜んでいます。この機会に、サイバーセキュリティや正しいインターネットの利用について考えてみましょう！

### 【サービスの不正使用被害防止のポイント】

- ・ OSやアプリを最新の状態に保つ。
- ・ ID・パスワードを使い回さない。
- ・ パスワードは複雑なものにする。
- ・ 複数の認証方法等を取り入れる。
- ・ ウイルス対策ソフト等を導入する。



# うたせ

## 鯨串俳句会

- 銀杏掃くビジネスマンの腕細し 萬谷 明憲
- 散紅葉令和記念の葉とす 青山 禮子
- 撥ね蜜柑百円本場無人店 梅本 哲夫
- 冬空に花嫁ブーケ高く投げ 梅本 泰子
- 乗り遅れ見知らぬ人と日向ぼこ 森山 千代
- 水揚げに鷗乱舞の箕島港 梅本 明宏

### 平成31年(令和元年)管内事件状況

辰ヶ浜駐在所管内では、昨年、窃盗が4件発生しました。この4件については、  
**自動車盗 1件**  
**オートバイ盗 2件**  
**自転車盗 1件**  
 となっており、すべて乗り物盗です。

**キーのさしっぱなしは厳禁！  
確実に施錠を！**

作成者  
有田警察署  
辰ヶ浜駐在所  
川端 基幹  
TEL 83-0110

### 12月中の管内事件事故状況

【刑法犯】  
発生なし

【交通事故】  
物損事故 6件  
人身事故 0件

## 管内ニュース

1月12日、矢櫃地区の伝統行事である「裸参り」が行われました。ふんどし姿の若者達が海中で身を清め、戒神社に豊漁を願い、続いて南龍神社へ参拝していました。



### 古物商・古物市場主の皆様へ

改正古物営業法の全面施行期日が、**令和2年4月1日**と定められました。

令和2年4月1日以降も引き続き、古物営業を営もうとする全ての古物商及び古物市場主は、**令和2年3月31日**までに、「主たる営業所又は古物市場その他の営業所又は古物市場の名称及び所在地の届出」をする必要があります。

詳しくは、有田警察署の生活安全刑事課又は和歌山県警察本部生活安全全部生活安全企画課までお問い合わせください。

中央地区公民館自主事業

# ハーバリウムボールペンを 作りませんか？

日時 2月17日(月) 13:30～

場所 中央地区公民館 古江見201-1

☎82-1093

定員 15名 先着順 2/3(月)より受付

Fax・留守電可

参加費 1本 300円 / 2本 500円 (希望者)

※汚れてもいい服装で  
お越しください。

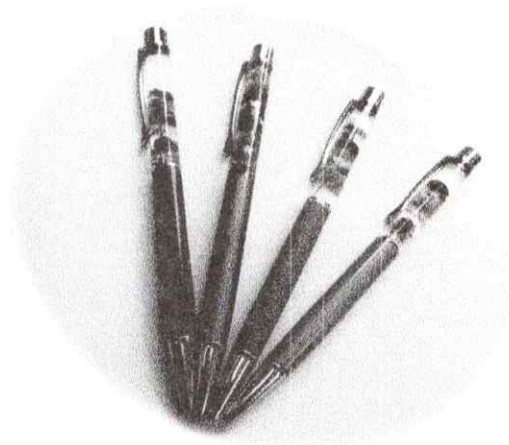



# 回覧

## ～令和元年度～ 和歌山県花を愛する県民の集い 寄せ植え教室参加者募集！

春まで長く楽しめる色とりどりのお花を使った寄せ植え教室を開催します。  
日程等は以下のとおりです。皆様のご参加をお待ちしています。

開催日時、場所

①令和2年2月28日(金) 14:00～15:30

西牟婁振興局 (田辺市朝日ヶ丘23-1)

②令和2年3月7日(土) 14:00～15:30

有田振興局 (有田郡湯浅町湯浅2355-1)

講師：和歌山市民大学 園芸教室 講師  
島 克也 氏

参加費： 1,500円(当日支払い)

※講座を受けずにお花のみの持ち帰りはできません。

募集定員：各40名 ※和歌山県内に在住、若しくは和歌山県内に通勤・就学されている方

申込期間： 令和2年2月6日(木) 9時30分～13日(木) 17時00分(必着)

※申し込みが定員を上回った場合、抽選とさせていただきます。

(当会主催の教室に初めて参加される方を優先とします。)

申込方法： 裏面申込書に必要事項を記載のうえ、  
下記「和歌山県花を愛する県民の集い」事務局に持参、郵送、  
FAX、Eメールにて提出

※手話通訳・要約筆記等が必要な方は、申し込みの際にその旨 御連絡ください。

申込先： 〒640-8585 和歌山市小松原通1-1

(問合せ先) 「和歌山県花を愛する県民の集い」事務局  
(和歌山県環境生活部県民局県民生活課内)

電話：073-441-2598 FAX：073-433-1771

Eメール：e0313001@pref.wakayama.lg.jp

留意事項： 2会場で開催しますが、参加は、原則として、お一人様1回限り  
とさせていただきます。

主催：和歌山県花を愛する県民の集い  
共催：和歌山県





## 寄せ植え教室申込書

氏名/連絡先	希望する会場・日時を選んでください					
<div style="display: flex; align-items: center;"> <div style="writing-mode: vertical-rl; font-size: small; margin-right: 5px;">① 代表者</div> <table border="1" style="width: 100%; border-collapse: collapse;"> <tr><td style="font-size: x-small;">〒</td></tr> <tr><td style="font-size: x-small;">住所</td></tr> <tr><td style="font-size: x-small;">電話番号</td></tr> <tr><td style="font-size: x-small;">ふりがな</td></tr> <tr><td style="font-size: x-small;">氏名</td></tr> </table> </div>	〒	住所	電話番号	ふりがな	氏名	<p>①令和2年2月28日(金) 14:00~15:30 西牟婁振興局 (田辺市朝日ヶ丘23-1)</p> <p>②令和2年3月7日(土) 14:00~15:30 有田振興局 (有田郡湯浅町湯浅2355-1)</p> <p style="text-align: center;">必ず、どちらかに○をしてください。</p>
〒						
住所						
電話番号						
ふりがな						
氏名						
<div style="display: flex; align-items: center;"> <div style="writing-mode: vertical-rl; font-size: small; margin-right: 5px;">②</div> <table border="1" style="width: 100%; border-collapse: collapse;"> <tr><td style="font-size: x-small;">〒</td></tr> <tr><td style="font-size: x-small;">住所</td></tr> <tr><td style="font-size: x-small;">電話番号</td></tr> <tr><td style="font-size: x-small;">ふりがな</td></tr> <tr><td style="font-size: x-small;">氏名</td></tr> </table> </div>	〒	住所	電話番号	ふりがな	氏名	
〒						
住所						
電話番号						
ふりがな						
氏名						
<div style="display: flex; align-items: center;"> <div style="writing-mode: vertical-rl; font-size: small; margin-right: 5px;">③</div> <table border="1" style="width: 100%; border-collapse: collapse;"> <tr><td style="font-size: x-small;">〒</td></tr> <tr><td style="font-size: x-small;">住所</td></tr> <tr><td style="font-size: x-small;">電話番号</td></tr> <tr><td style="font-size: x-small;">ふりがな</td></tr> <tr><td style="font-size: x-small;">氏名</td></tr> </table> </div>	〒	住所	電話番号	ふりがな	氏名	<p>〔申し込み期間〕 令和2年2月6日(木) 9時30分~ 2月13日(木) 17時00分まで</p> <p>〔申し込み方法〕 必要事項をご記入の上、下記問合せ先 まで FAX、メール、郵送(必着)、持参 ください。</p> <p>〔お問合せ〕 和歌山県庁環境生活部県民局県民生活課内 「和歌山県花を愛する県民の集い」事務局 (和歌山市小松原通一丁目1番地)</p> <p>FAX : 073-433-1771 MAIL : e0313001@pref.wakayama.lg.jp</p>
〒						
住所						
電話番号						
ふりがな						
氏名						
<div style="display: flex; align-items: center;"> <div style="writing-mode: vertical-rl; font-size: small; margin-right: 5px;">④</div> <table border="1" style="width: 100%; border-collapse: collapse;"> <tr><td style="font-size: x-small;">〒</td></tr> <tr><td style="font-size: x-small;">住所</td></tr> <tr><td style="font-size: x-small;">電話番号</td></tr> <tr><td style="font-size: x-small;">ふりがな</td></tr> <tr><td style="font-size: x-small;">氏名</td></tr> </table> </div>	〒	住所	電話番号	ふりがな	氏名	
〒						
住所						
電話番号						
ふりがな						
氏名						
<div style="display: flex; align-items: center;"> <div style="writing-mode: vertical-rl; font-size: small; margin-right: 5px;">⑤</div> <table border="1" style="width: 100%; border-collapse: collapse;"> <tr><td style="font-size: x-small;">〒</td></tr> <tr><td style="font-size: x-small;">住所</td></tr> <tr><td style="font-size: x-small;">電話番号</td></tr> <tr><td style="font-size: x-small;">ふりがな</td></tr> <tr><td style="font-size: x-small;">氏名</td></tr> </table> </div>	〒	住所	電話番号	ふりがな	氏名	
〒						
住所						
電話番号						
ふりがな						
氏名						
<div style="display: flex; align-items: center;"> <div style="writing-mode: vertical-rl; font-size: small; margin-right: 5px;">⑤</div> <table border="1" style="width: 100%; border-collapse: collapse;"> <tr><td style="font-size: x-small;">〒</td></tr> <tr><td style="font-size: x-small;">住所</td></tr> <tr><td style="font-size: x-small;">電話番号</td></tr> <tr><td style="font-size: x-small;">ふりがな</td></tr> <tr><td style="font-size: x-small;">氏名</td></tr> </table> </div>	〒	住所	電話番号	ふりがな	氏名	
〒						
住所						
電話番号						
ふりがな						
氏名						

※お一人様からお申込みいただけます。  
 ※ご記入いただいた個人情報は教室の運営・連絡のみに使用し、その他の用途には使用しません。  
 ※定員を上回った場合は、お1人毎の抽選になります。

# 回 覧

## 令和2年度 有田市会計年度任用職員の募集について 有田市役所 経営管理部総務課

有田市では、令和2年4月採用予定の会計年度任用職員を次のとおり募集します。

- 申 込 書 / 2月3日(月)より市役所4階総務課で配布。市ホームページからもダウンロードできます。
- 受付期間 / 2月3日(月)～2月21日(金) 平日8時30分～17時15分
- 申込方法 / 市役所4階総務課へ持参または郵送(2月21日必着)
- 試 験 / 3月上旬に面接試験を予定。詳細は、募集締切後に申込者に連絡します。
- そ の 他 / 免許資格が必要な職種に応募する場合は、免許証等の写しを添付してください。

職 種	人 員	業 務 内 容	勤 務 場 所	応 募 資 格	賃 金 額	勤 務 時 間	担 当 課
①保育士	3名	保育所での保育業務全般	市内保育所	保育士免許(保育士登録をしていること)を有する方	日額 7,516円～	7:00～19:00 7時間30分勤務 (早出・遅出、土日勤務あり)	福祉課 (22-3518)
②給食調理員	1名	保育所における給食調理業務等	市内保育所	調理師免許を有する方	日額 6,477円～	8:30～16:30 7時間勤務 (土日勤務あり)	福祉課 (22-3518)
③作業員	2名	ふるさとの川総合公園内の堆積土砂の除去作業及び市道の清掃・修繕作業等	建設課	下記のいずれかの資格を有する方 ①車両系建設機械 ②小型車両系建設機械 ③普通自動車運転免許証	日額 7,852円～	8:30～17:00 7時間30分勤務	建設課 (22-3605)
④学校生活支援員	2名程度	教育上特別な配慮を必要とする児童・生徒の支援	市内小中学校	パソコン操作ができる方	時給 925円～	8:30～15:15 6時間勤務	教育総務課 (22-3758)
⑤司書又は事務補助員	1名	図書館カウンター業務等	図書館	パソコン操作ができる方 司書資格を有する方 (資格を保有しない方も応募可能)	時給 897円～ (司書資格有の場合925円～)	15:15～19:15 4時間勤務	図書館 (82-3220)
⑥事務補助員	1名程度	郵便物の発送等の事務補助	市役所内	下記のいずれかに該当する方 ①身体障害者手帳の交付を受けている方 ②療育手帳の交付を受けている方 ③児童相談所、知的障害者更生相談所、精神保健福祉センター、精神保健指定医又は障害者職業センターにより知的障害があると判定された方 ④精神障害者保健福祉手帳の交付を受けている方	日額 6,283円～	9:00～17:00 7時間勤務	総務課 (22-3742)

◆雇用期間/令和2年4月1日～令和3年3月31日 ※更新される場合があります。

◆休日/(職種⑤を除き)土曜、日曜、祝日

ただし、職種①②は土日勤務の可能性あり/職種④は上記に加え、学校の長期休業期間

職種⑤は、施設の休館日を含め週休2日(不定休)

◆福利厚生/健康保険、厚生年金保険、雇用保険あり(加入条件に該当する勤務者に限る)

◆通勤手当/自宅から勤務場所まで片道2km以上で交通用具使用の場合に距離に応じて規定の額を支給します。

◆応募は1人1つの職種に限ります。

◆勤務条件等の詳細については、市ホームページを参照していただくか、総務課までお問い合わせください。

◆業務内容の詳細については、担当課までお問い合わせください。

有田市役所 経営管理部総務課 〒649-0392 有田市箕島50番地  
TEL 0737-22-3742



## 1 平成27年から農業委員の選出方法が変わっています

公職選挙法に基づくものから市長が議会の同意を得て任命する方法に変更されています。

委員の過半数は認定農業者であること、農業委員会の所掌事務に利害関係のない方を含めることや、年齢、性別等に著しい偏りが生じないように配慮することも求められています。

## 2 農業委員会の役割が「農地等の利用の最適化の推進」として強化されています

農業委員会は許認可だけでなく、担い手への集積・集約化、耕作放棄地の発生防止・解消、新規参入の促進に積極的に取り組んでいくべきであると位置づけられました。この活動を行う上で、農地中間管理機構と積極的に連携していくことが重要となっています。

## 3 農地利用最適化推進委員が設置されています

農業委員会は、農地等の利用の最適化の推進に取り組む体制を強化するため農地利用最適化推進委員を委嘱します。

推進委員は主に現地での活動を行い、地域農家と密接に関わることで得た意見を農業委員会の総会で述べることで、今まで以上に地域の声を反映した活動をしていただきます。

# ★ ◆ ★ ◆ ★ 候補者の推薦と募集のお願い ★ ◆ ★ ◆ ★

## ① 農業委員候補者の推薦と募集

農地の集約化など農地利用の最適化の推進や農地法に基づく許認可などの業務をスムーズに進めるために、地域農業の担い手としてその状況を良く知っていただいている方々に農業委員をお引き受けいただきたいことから、市では次の要領で農業委員の候補者の推薦を求め、募集を行っています。

### 1 農業委員の主な業務

「農地転用、農地の無断転用の防止・解消などの農地法等に基づいて農業委員会の権限に属させられた事項」や「農地利用の集積・集約化、耕作放棄地の防止・解消などの農地の利用の最適化に関する事項」についての審議や現地調査が主な業務となります。また、定例会や研修会などに出席していただきます。

### 2 任期・報酬等

- ・任期は、令和2年7月20日から令和5年7月19日まで
- ・報酬・費用弁償は「有田市非常勤委員等の報酬及び費用弁償条例」に基づき支給します。

### 3 推薦・募集の期間

令和2年2月7日（金）～令和2年3月10日（火）

### 4 推薦・募集の内訳

推薦・募集人数 14人

希望地区のある推薦（3名以上の農業者又は団体）及び応募の候補者は、原則、認定農業者として市に登録されている方からの推薦・応募をお願いします。

### 5 推薦・募集に必要な書類

推薦の場合・・・有田市農業委員会委員候補者推薦申込書

応募の場合・・・有田市農業委員会委員候補者応募申込書

いずれの書類も、有田市役所 3階 有田市農業委員会事務局（有田みかん課）に備えています。

また、有田市のホームページからもダウンロードできます。

### 6 書類の提出方法

提出先：有田市役所3階 有田市農業委員会事務局（有田みかん課）受付時間：平日の8：30～17：15

上記書類に必要な事項をご記入、押印の上、ご持参によりご提出をお願いします。

### 7 候補者の選考

ご提出いただきました書類を基に候補者の評価を行います。

また、評価・選考の結果は、それぞれの方に令和2年6月中旬以降に通知します。

## ② 農地利用最適化推進委員候補者の推薦と募集

地域農業の相談役として地域の農業事情を良く知っていただいている方々に農地利用最適化推進委員をお引き受けいただきたいことから、農業委員会では、次の要領で推進委員の候補者の推薦を求め、募集を行っています。

### 1 推進委員の主な業務

推進委員は、農業委員と協力しながら、担当する区域での農地の集約化など農地利用の最適化の推進や農地法に基づく許認可に伴う現地確認などの業務を行っていただきます。また、必要に応じて毎月1回開催している定例会や研修会などに出席していただきます。

### 2 任期・報酬等

- ・任期は、推進委員として委嘱する日から農業委員の任期満了まで。
- ・報酬・費用弁償は「有田市非常勤等の報酬及び費用弁償条例」に基づき支給します。

### 3 推薦・募集の期間

令和2年2月7日（金）～令和2年3月10日（火）

### 4 推薦・募集の内訳

推薦・募集人数 12人（区域ごとに定員があります）

区 域	定員（人）
糸我地区	1
宮原地区	2
保田地区	3
箕島・中央地区	3
宮崎地区	1
港町地区	1
初島地区	1

### 5 推薦・募集に必要な書類

推薦の場合・・・有田市農地利用最適化推進委員候補者推薦申込書

応募の場合・・・有田市農地利用最適化推進委員候補者応募申込書

いずれの書類も、有田市役所 3階 有田市農業委員会事務局（有田みかん課）に備えています。

また、有田市のホームページからもダウンロードできます。

### 6 書類の提出方法

提出先：有田市役所3階 有田市農業委員会事務局（有田みかん課）受付時間：平日の8：30～17：15

上記書類に必要事項をご記入、押印の上、ご持参によりご提出をお願いします。

### 7 候補者の選考

ご提出いただきました書類を基に、農業委員会で選考を行います。

また、選考の結果は、それぞれの方に令和2年6月中旬以降に通知します。

提出先・問い合わせ先

有田市農業委員会事務局

TEL 0737-83-1111 内線261



開館三十周年・登録博物館認定記念特別展

# 土地に

# 刻まれた

# 歴史

—地中に埋まった有田のたから—



▲装飾付須恵器壺  
(一本松古墳出土、常楽寺蔵、市指定)



▲内行花文鏡  
(伝宮原出土、円満寺蔵、県指定)



▲滑石製勾玉(星尾山遺跡出土、館蔵)



▲銅鐸(野井出土、個人蔵、県指定)

有田市郷土資料館 (有田市文化福祉センター4階)

令和2年 1/25日 ▶ 3/15日

〒649-0304和歌山県有田市箕島27番地

☎ 0737-82-3221 開館: 9:30~17:00 水曜休館

主催 有田市教育委員会



多くの人がある歴史を忘れようと、  
“有田”という地は、歴史があったことを忘れていない。



▲地ノ島出土遺物(館蔵)

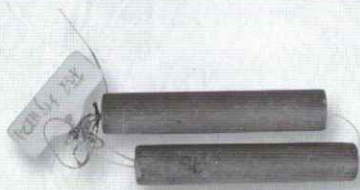

▲管玉(椒古墳群出土、高山寺蔵)



▲懸仏(円満寺蔵)

## 展示趣旨

縄文時代より、この地では人々が生活しています。普段の生活で、そのことにはまったく気が付きません。

しかし、だれもが聞いたことのある、弥生土器や銅鐸、古墳や銅鏡などは、有田市にも存在しています。では、一体どんなものが、市内から出土しているのでしょうか。

本展では、これまでに市内で出土した多くの考古資料を一堂に集めて、土地に刻まれた歴史を掘り下げてみます。

展示を通じて、こんなに有田には地宝があったのか、そして、こんなにも遺跡があったのか、“いにしえびと”の息吹を肌で感じてみませんか。

関連  
催事

2月1日(土) 13:30~15:00

### 「縄文時代の有田 ー地ノ島と鷹島ー」

元和歌山県立紀伊風土記の丘館長 中村 貞史 氏

会場:有田市文化福祉センター3階会議室

2月15日(土) 13:30~14:30 **ギャラリートーク**

会場:有田市郷土資料館展示室

## 有田市郷土資料館

有田市文化福祉センター4階

〒649-0304 和歌山県有田市箕島27番地

JRきのくに線 箕島駅から南へ徒歩5分

開館時間:9:30~17:00 水曜休館

電話:0737-82-3221

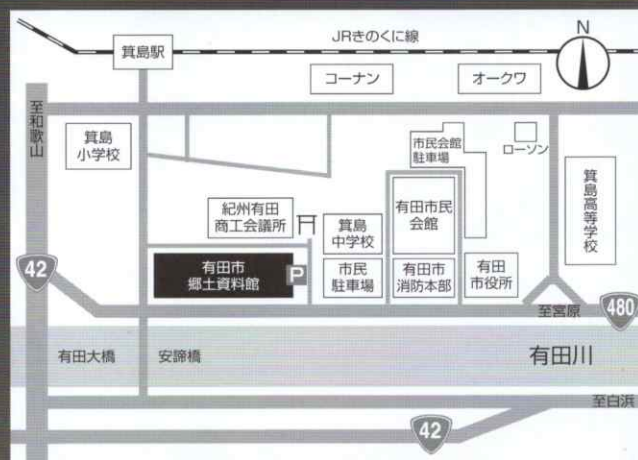



回覧

～令和に響く、ベートーヴェン不朽の名曲～

# 大阪交響楽団 特別演奏会 Part II

## 紀文ホール 名曲セレクション

モーツァルト 交響曲第26番 変ホ長調

モーツァルト ピアノ協奏曲第23番 イ長調

ベートーヴェン **交響曲第7番** イ長調 作品92

大阪交響楽団  
正指揮者/太田 弦

©Takafumi Ueno

ピアノ/安達 萌

©飯島隆

日時

5月24日

2020  
SUN

開場14:30 開演15:00～〈約105分〉

チケット

一般 2,000円〈当日券2,500円〉

高校生 800円〈当日券1,000円〉

小中学生 500円〈当日券 800円〉

【全席指定】

※未就学児の入場はご遠慮願います。

販売場所

有田市民会館、イープラス <http://eplus.jp>

〈2月9日(日)より販売開始〉

場所

有田市民会館 紀文ホール



(和歌山県有田市箕島46番地)

お問い合わせ

有田市民会館

主催 有田市民会館自主事業実行委員会

協賛 大和ハウス工業株式会社



TEL

0737-82-2626

受付時間 9:00～17:00



有田市民会館



指揮 Gen Ohta, Conductor

## 太田 弦

1994年北海道札幌市に生まれる。  
幼少の頃より、チェロ、ピアノを学ぶ。  
東京芸術大学音楽学部指揮科を首席で卒業。  
学内にて安宅賞、同声会賞、  
若杉弘メモリアル基金賞を受賞。  
同大学院音楽研究科指揮専攻修士課程を卒業。

2015年、第17回東京国際音楽コンクール  
(指揮)で第2位ならびに聴衆賞を受賞。

指揮を尾高忠明、高関健の両氏、  
作曲を二橋潤一氏に師事。  
山田和樹、パーヴォ・ヤルヴィ、  
ダグラス・ボストック、  
ペーター・チャバ、ジョルト・ナジ、  
ラスロ・ティハニの各氏のレッスンを受講する。

これまでに読売日本交響楽団、東京交響楽団、東京フィルハーモニー交響楽団、札幌交響楽団、群馬交響楽団、名古屋フィルハーモニー交響楽団、大阪フィルハーモニー交響楽団、大阪交響楽団などを指揮、今後さらなる活躍が期待される若手指揮者筆頭。

2019年4月より大阪交響楽団の正指揮者に就任。

ピアノ Moe Adachi, Pianist

## 空達 萌

兵庫県立西宮高等学校音楽科を経て、  
大阪教育大学教育学部教養学科  
芸術専攻音楽コース卒業、  
同大学院修士課程芸術文化専攻修了。

第23回和歌山音楽コンクール第1位、  
併せて和歌山市長賞受賞。  
第15回高槻音楽コンクール奨励賞。  
第4回ベートーベンピアノコンクール  
全国大会第1位。  
第6回横浜国際音楽コンクール  
第4位。  
第31回アゼリア推薦新人演奏会  
オーディション通過、奨励賞。  
第23回日本クラシック音楽コンクール全国大会入選。

同大学卒業演奏会、西宮市新人演奏会等に出演。兵庫県立美術館、兵庫県民会館、兵庫県立芸術文化センター小ホール等、リサイタル開催。京都フランス音楽アカデミーにて、ピエール・レアク氏のマスタークラス修了。第75回吹田市交響楽団定期演奏会、第18回関西学院室内楽合奏団定期演奏会、第1回、第7回アマビレフィルハーモニー管弦楽団定期演奏会にて、ピアノコンチェルトを共演。

これまでに林敦子、佐藤价子、三森尚子、志賀美津夫の各氏に師事。現在、(株)アマビレ楽器ピアノ科特別講師、アマビレフィルハーモニー管弦楽団専属ピアニスト、関西現代音楽交流協会会員、Ensemble XiTa、阪神古楽倶楽部ピアニスト、大阪成蹊大学非常勤講師。

## 大阪交響楽団 特別演奏会 Part II 紀文ホール 名曲セレクション

管弦楽 Osaka Symphony Orchestra

## 大阪交響楽団



©飯島隆

1980年創立。永久名誉楽団代表・敷島博子が『聴くものも、演奏するものも満足できる音楽を!』を提唱。いつも聴衆を“熱く”感動させるその演奏は、「魂の叫び」「情熱の音」と評されている。

2010年4月に楽団名を「大阪交響楽団」と改称。2012年4月に支援組織と楽団を統合し、一般社団法人大阪交響楽団となり、2018年11月に公益社団法人となった。2015年4月には二宮光由が楽団長・インテンダントに就任。さらに2016年4月からは、日本楽壇最長老の外山雄三がミュージック・アドバイザーに就任。2019年4月からは新たに太田弦が正指揮者に就任し、さらなる楽団の飛躍が期待されている。

楽団公式ホームページ <http://sym.jp>

Kibun Hall

## 紀文ホール

〒649-0304

和歌山県有田市箕島46番地

TEL 0737-82-2626

受付: 9時00分~17時00分

休館日: 毎週火曜・年末年始

## アクセス Access

海南ICより車で約25分

有田ICより車で約20分

箕島駅より徒歩約6分

無料駐車場19台(内、車イス駐車場3台)

有料駐車場111台(当日開放)





# 令和元年度 地域共創フォーラム

回覧

# 共に 創つく

令和2年 **2月15日(土)**

13時30分～16時00分  
有田市文化福祉センター

小学生×中学生×高校生×大学生×大人

申込不要

- (1) **地域安心お届け隊～チーム凜烈～による寸劇**  
「一人の不安な声を地域のみinnで支えるまち」
- (2) **育てよう！福祉の芽 小中学生作文コンクール受賞作品朗読**
- (3) **箕島高等学校生徒による活動報告**  
高齢者を取り巻く地域課題について、高校生の視点から取り組んだ課題研究授業の活動報告を行います。
- (4) **パネルディスカッション**  
「自分にもできることがないかな...」  
はじめはひとりの小さな思いからはじまったことでも、仲間ができ、地域を巻き込む活動になっていることもあります。今、有田市で動き出していることを知り、私たちのまちの「支えあい」や「生きがい」をテーマに多世代で共に考えます。

話題提供／進行 摂南大学 講師・博士 上野山裕士 氏  
「地域の支えあいと生きがいづくり」

登壇者 有田市長 望月良男  
初島地区民生委員 北野音弘 氏  
宮原地域交流協議会 松本将輝 氏  
有田市社会福祉協議会 宮本朋子  
有田市第1層生活支援コーディネーター 松尾圭

総合司会 和歌山大学観光学部 有田市LIP(地域インターンシップ)

お問合せ先 有田市地域包括支援センター 電話0737-22-3540(直通)

主催 有田市 共催 社会福祉法人有田市社会福祉協議会 協力 和歌山県立箕島高等学校

